AUX

Полупромышленная серия Light Commercial A/C

Большая библиотека технической документации
http://splitoff.ru/tehn-doc.html
каталоги, инструкции, сервисные мануалы, схемы.

R410A

Внутренние блоки ON-OFF

Внутренние блоки		12	18	24	36	48	60
	4-way Cassette (Compact)	●	●				
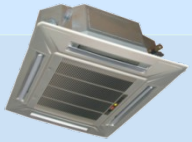	4-way Cassette			●	●	●	●
	Ceiling & Floor	●	●	●	●	●	●
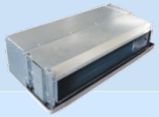	Low ESP Duct (12/30Pa)	●	●	●			
	Medium ESP Duct (50/80)		●	●	●	●	●
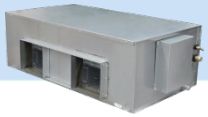	High ESP Duct (196Pa)			●		●	●

R410A

Универсальные наружные блоки ON-OFF

3.5 кВт

5.2 кВт

7.0 кВт

10.5 кВт

14.0 кВт

17.5 кВт

R410A(DC)

Внутренние блоки DC Inverter

Внутренние блоки		18	24	36	48	60
	4-way Cassette (Compact)	●				
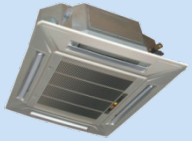	4-way Cassette		●	●	●	●
	Ceiling & Floor	●	●	●	●	●
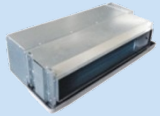	Low ESP Duct (12/30Pa)	●	●			
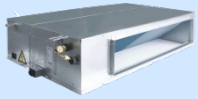	Medium ESP Duct (50/80)	●	●	●	●	●

Все каталоги и инструкции здесь: http://splitoff.ru/tehn-doc.html

R410A(DC)

Универсальные наружные блоки DC Inverter

5.2 кВт

7.0 кВт

10.5 кВт

14.0 кВт

17.5 кВт

Все каталоги и инструкции здесь: http://splitoff.ru/tehn-doc.html

007 AUX Group

Wide operation range

Конкурентное преимущество

Охлаждение при низкой температуре окружающей среды

- **Блоки могут работать на охлаждение при уличной температуре -5°C**

Все каталоги и инструкции здесь: http://splitoff.ru/tehn-doc.html

Optimized structure

Конкурентное преимущество

Высокоэффективные компрессора

- **Используются компресора: Toshiba/Hitachi/Sanyo …**

Hitachi

Sanyo

Все каталоги и инструкции здесь: http://splitoff.ru/tehn-doc.html

007 AUX Group

Special function

Конкурентное преимущество

Длины трасс и перепад высот

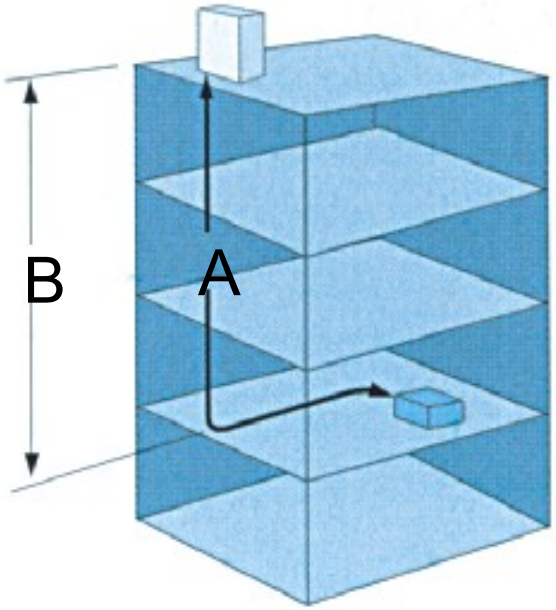

Мощность (кВт)	Max. Длина(A)	Max. Высота(B)
3.5	15m	10m
5.2	20m	15m
7~8.7	30m	15m
10.5~17.5	50m	30m

Все каталоги и инструкции здесь: http://splitoff.ru/tehn-doc.html

Four-way Cassette

Кассетные внутренние блоки

Кассетные внутренние блоки

- **Модельный ряд от 3,5 до 17.5 кВт**

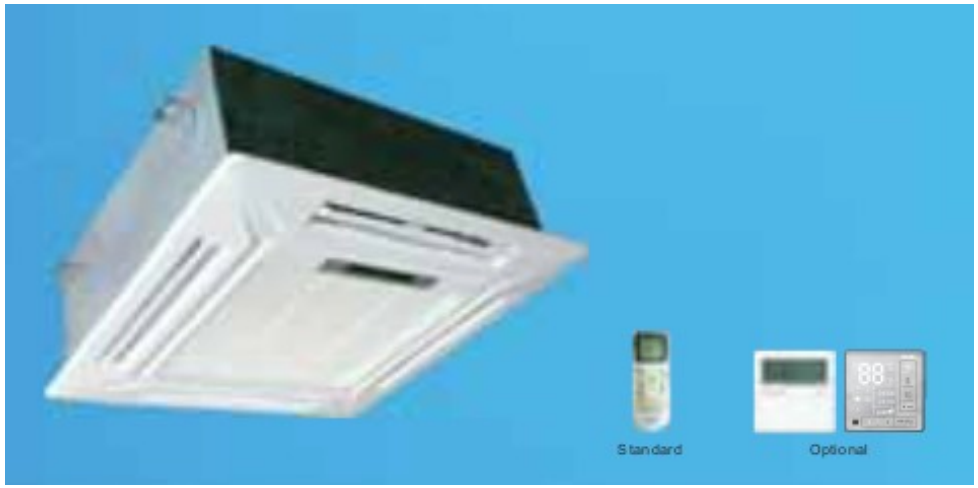

Все каталоги и инструкции здесь: http://splitoff.ru/tehn-doc.html

Four-way Cassette

Конкурентное преимущество

Цифровой дисплей

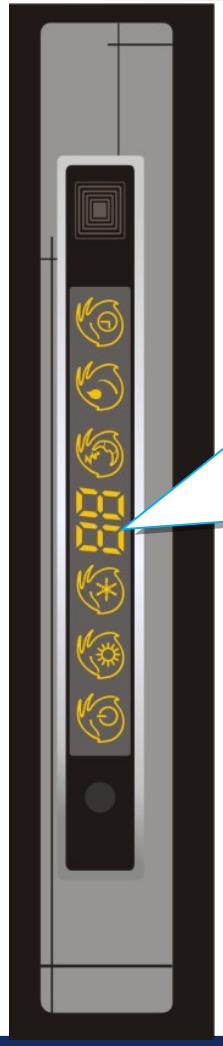

Цифровой дисплей отображает : температуру в помещении, заданную температуру, режим работы и т.д.

Ясно показывает состояние системы для более удобного поиска и исправления неисправностей

Все каталоги и инструкции здесь: http://splitoff.ru/tehn-doc.html

007 AUX Group

Four-way Cassette

Кассетные внутренние блоки

Специально разработанный теплообменник

- **Эффективность теплообменника повышена от 10% до 15%**

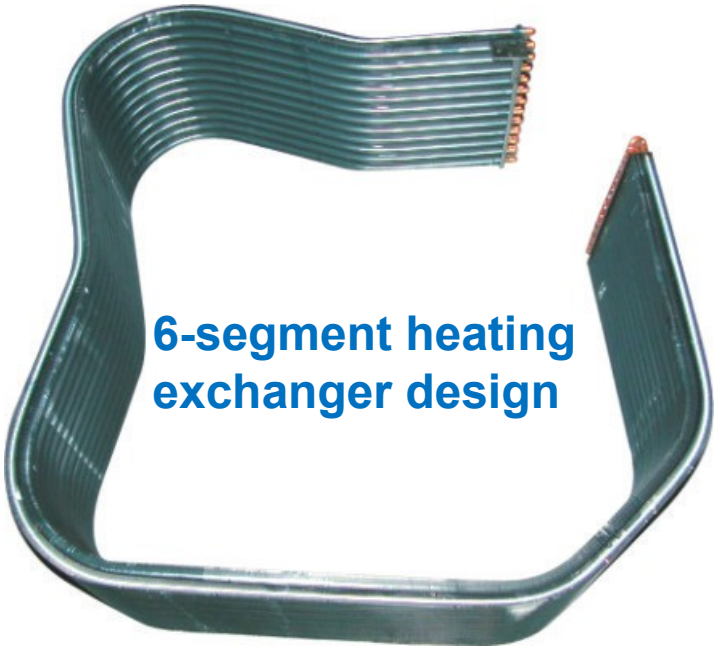

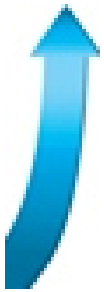

10-15%

Все каталоги и инструкции здесь: http://splitoff.ru/tehn-doc.html

Four-way Cassette

Кассетные внутренние блоки

Возможность подмеса свежего воздуха

- Воздуховод может быть подключен с любой из 4-х сторон для подачи воздуха в соседние комнаты.
- Возможность подачи в помещение свежего воздуха с улицы

Все каталоги и инструкции здесь: http://splitoff.ru/tehn-doc.html

Дренажная помпа

- **Дренажная помпа установлена в корпус блока**
  Экономия времени и денежных затрат

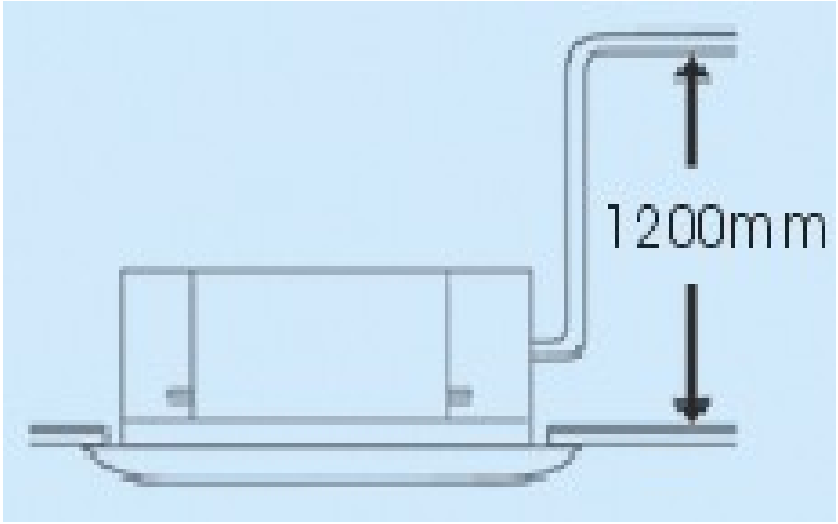

Канальные внутренние блоки

- Модельный ряд :
- сверхтонкие блоки Low ESP Duct (толщина 240мм)
- средненапорные блоки Mid ESP Duct
- высоконапорные блоки Higt ESP Duct 14 и 17,5 кВт.

Компактные размеры
Широкие возможности в создании систем кондиционирования

Сверхтонкие блоки Low ESP Duct

Компактные размеры
Широкие возможности в создании систем кондиционирования

Напольно-Потолочные внутренние блоки

- Модельный ряд от 3,5 до 17.5 кВт

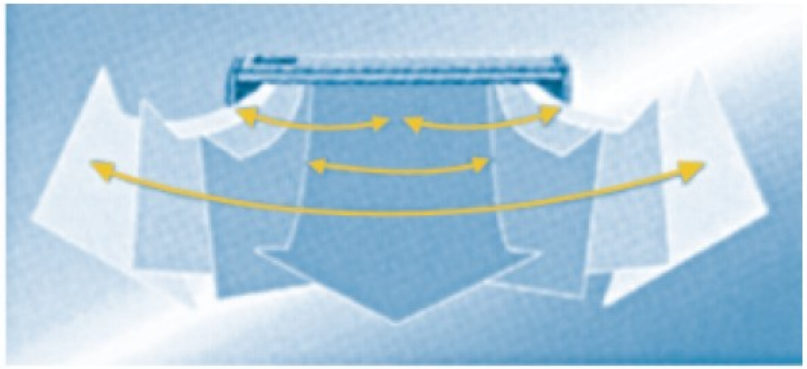

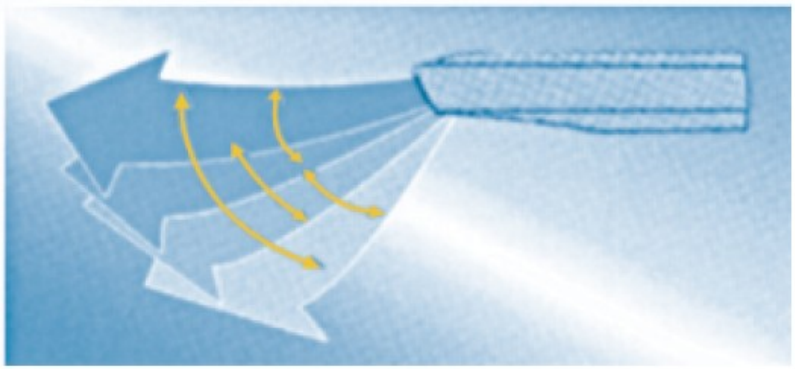

Напольно-Потолочные внутренние блоки

- **Напольно-потолочный внутренний блок может быть установлен вертикально на стене или горизонтально под потолком**

Wired controller

Системы управления

YK-K

XK-02

XK-05 **Опция**

- **Пульт YK-K входит в комплект для 4-way cassette и Ceiling & Floor, опция для канальных внутренних блоков (Duct).**
- **Пульт XK-02 входит в комплект для канальных внутренних блоков (Duct), опция для 4-way cassette и Ceiling & Floor.**

Все каталоги и инструкции здесь: http://splitoff.ru/tehn-doc.html

Central controller

Центральный контроллер

Центральный контроллер

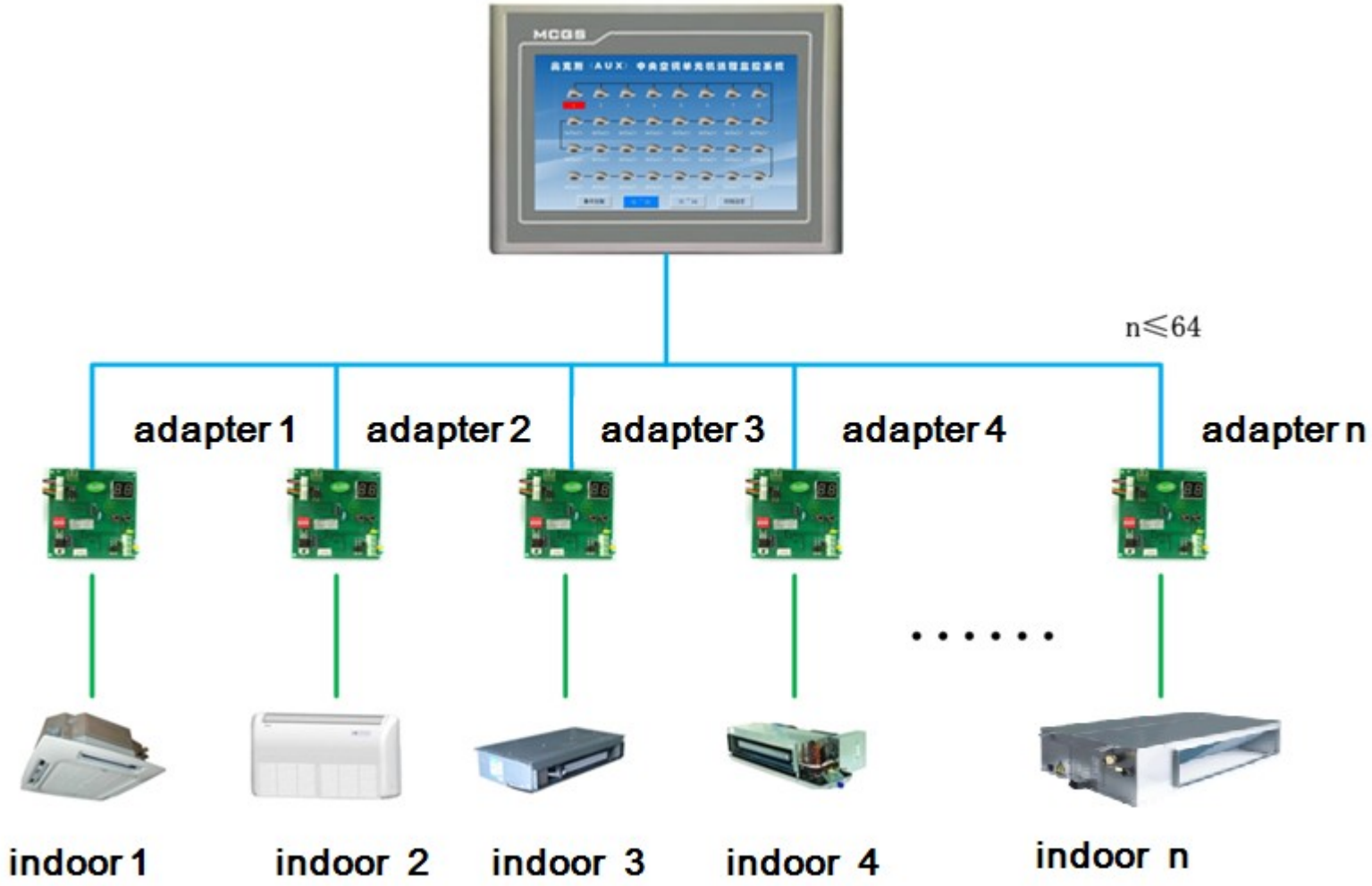

Все каталоги и инструкции здесь: http://splitoff.ru/tehn-doc.html

AUX
AIR CONDITIONER

Спасибо за внимание!

Все каталоги и инструкции здесь: http://splitoff.ru/tehn-doc.html